

DADOS GERAIS	
ÁREA OCUPADA	49,00 M²
ÁREA ÚTIL	21,38 M²
QUIOSQUE 01	10,69 M²
QUIOSQUE 02	10,69 M²
LEGENDA	
	Rasgo para cuba de embutir
	Frontão/Rodabanca
	Rebaixo de área molhada
	Área de bancada

QUADRO DE ESQUADRIAS						
CÓDIGO	QUANT.	DIMENSÕES			ESPECIFICAÇÃO	TIPO
		LARGURA	ALTURA	PEITORIL		
JA180	2	1.80	1.10	1.08	JANELA DE ALUMÍNIO ANODIZADO NA COR AMADEIRADO E FECHAMENTO COM ALUMÍNIO ANODIZADO NA COR AMADEIRADO	MAXIM-AR
PA80	2	0.80	2.10	-	PORTA DE ALUMÍNIO COM FECHAMENTO EM VENEZIANA ABERTA, ACABAMENTO ANODIZADO NA COR AMADEIRADO	ABRIR

LEGENDA - ELEMENTOS CONSTRUTIVOS		
	ESTRUTURA EM CONCRETO	
	PILARES DE CONCRETO	

QUADRO DE ESPECIFICAÇÕES	
	PISO

- PISO MONOLÍTICO TIPO INDUSTRIAL DE ALTA RESISTÊNCIA
- PORCELANATO 60X60 CM MATERIA GESSO NA, COR BRANCO
- PISO CIMENTADO LISO COM ACABAMENTO EM PINTURA COR CINZA ESCURO

	PAREDE
<ol style="list-style-type: none"><li>PINTURA TINTA PVA FOSCA NA COR BRANCA</li><li>REVESTIMENTO EM PORCELANATO 60X60CM MATERIA GESSO NA ELIANE, COR BRANCO ATÉ H=1.80</li><li>PINTURA EM TINTA ACRÍLICA NA COR PRETA</li><li>REVESTIMENTO EM PEDRA NATURAL</li><li>PINTURA EM TINTA ACRÍLICA NA COR MARROM</li></ol>	

	TETO
<ol style="list-style-type: none"><li>FORRO DE PVC ESTRUTURADO, PLACA DE 200X5000X08MM, COR BRANCO</li><li>PINTURA LATEX ACRÍLICA SOBRE LAJE COR BRANCO NEVE.</li></ol>	

	SOLEIRA
<ol style="list-style-type: none"><li>SOLEIRA EM GRANITO CINZA ANDORINHA</li></ol>	

	RODAPÉ
<ol style="list-style-type: none"><li>RODAPÉ MONOLÍTICO TIPO INDUSTRIAL DE ALTA RESISTÊNCIA</li></ol>	

	PEITORIL
<ol style="list-style-type: none"><li>PEITORIL EM GRANITO CINZA ANDORINHA</li></ol>	
OBSERVAÇÕES:	
01-  ACABAMENTO ESPECÍFICO DO PANO DE PAREDE.	
02- OS MATERIAIS ESPECIFICADOS ACIMA SÃO REFERENCIAIS, PODENDO SER SUBSTITUÍDOS POR EQUIVALENTES TÉCNICOS MEDIANTE APROVAÇÃO DO CONTRATANTE.	

OBSERVAÇÕES GERAIS:	
01_MEDIDAS EM METRO.	
02_TODAS AS MEDIDAS DEVERÃO SER RIGOROSAMENTE CONFERIDAS NA OBRA.	
03_VER PLANTAS DE DETALHAMENTOS ESPECÍFICOS.	
04_TODOS OS PROJETOS E DETALHAMENTOS DE FABRICAÇÃO E MONTAGEM NECESSÁRIOS À EXECUÇÃO DOS ITENS E SERVIÇOS CONSTANTES NOS PROJETOS E MEMORIAIS SÃO DE INTEIRA RESPONSABILIDADE DO EXECUTOR.	
05_O TRECHO DO PASSEIO QUE POSSUIR ACESSO DE VEÍCULOS (COMO ENTRADA DE GARAGEM) DEVERÁ SER REFORÇADO COM MALHA EM AÇO.	
06_QUALQUER MODIFICAÇÃO NO PROJETO DEVERÁ SER SUBMETIDA A APROVAÇÃO PRÉVIA DO AUTOR.	
07_ESTES DESENHOS NÃO PODEM SER USADOS, COPIADOS E CEDIDOS FORA DOS TERMOS CONTRATUAIS	

01	CMAT	JUL/2022	REVISÃO DO ACABAMENTO INTERNO
00	CMAT	MAR/2022	EMIÇÃO INICIAL
Nº	POR	DATA	DESCRIÇÃO

EQUIPE TÉCNICA:	
DIRETOR DE OBRA: JEFFERSON COSTA MARINHO CREA 66608/D	
EQUIPE TÉCNICA: ARQ. BRUNO GRUCCI CAU 2261596	
 Jefferson Costa Marinho Diretor de Obras Cad.: 832902 - CREA: 66608/D	
 Bruno Pádua Grucci Cad.: 834130 / CAU: 226159-6 Assessor Técnico	

 <div>ESTADO DA BAHIA PREFEITURA MUNICIPAL DE CAMAÇARI Secretaria de Infraestrutura</div>		 <div>BANCO DE DESENVOLVIMENTO DA AMÉRICA LATINA</div>	
EMPREENDIMENTO/OBRA:			
REQUALIFICAÇÃO URBANA DE ITACIMIRIM			
TÍTULO DO DESENHO:			
PLANTA BAIXA, FACHADA E CORTE - QUIOSQUE (TIPO 1)			
PROJETO:		REVISÃO:	PRANCHA:
PROJETO DE ARQUITETURA		R1	202
ENDEREÇO:		201	
ITACIMIRIM, S/N, MONTE GORDO - CAMAÇARI/BA			
FORMATO:	ESCALA:	DATA:	CÓDIGO DO DOC.:
A2	1/75	MAIO/2022	30001007-20-PB-101-DE-001-200-01.DWG
ETAPA DE PROJETO:			
PROJETO BÁSICO			

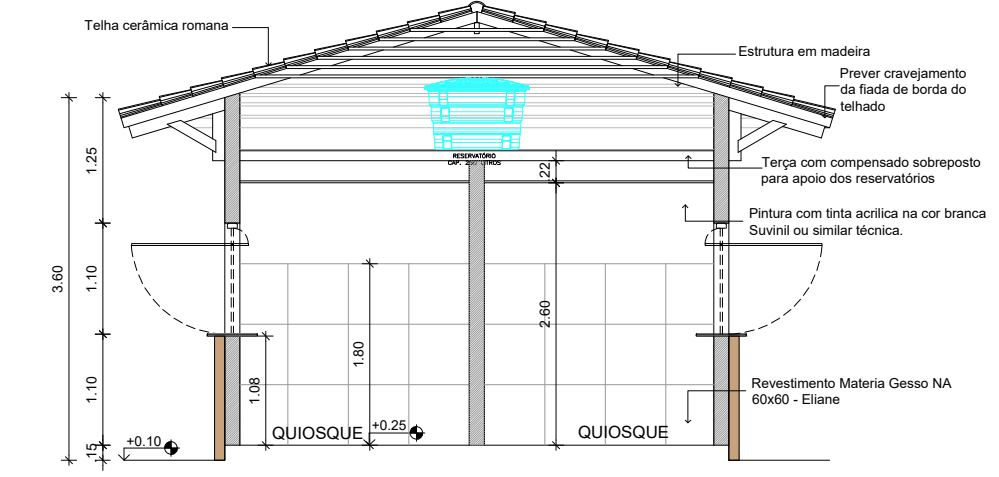
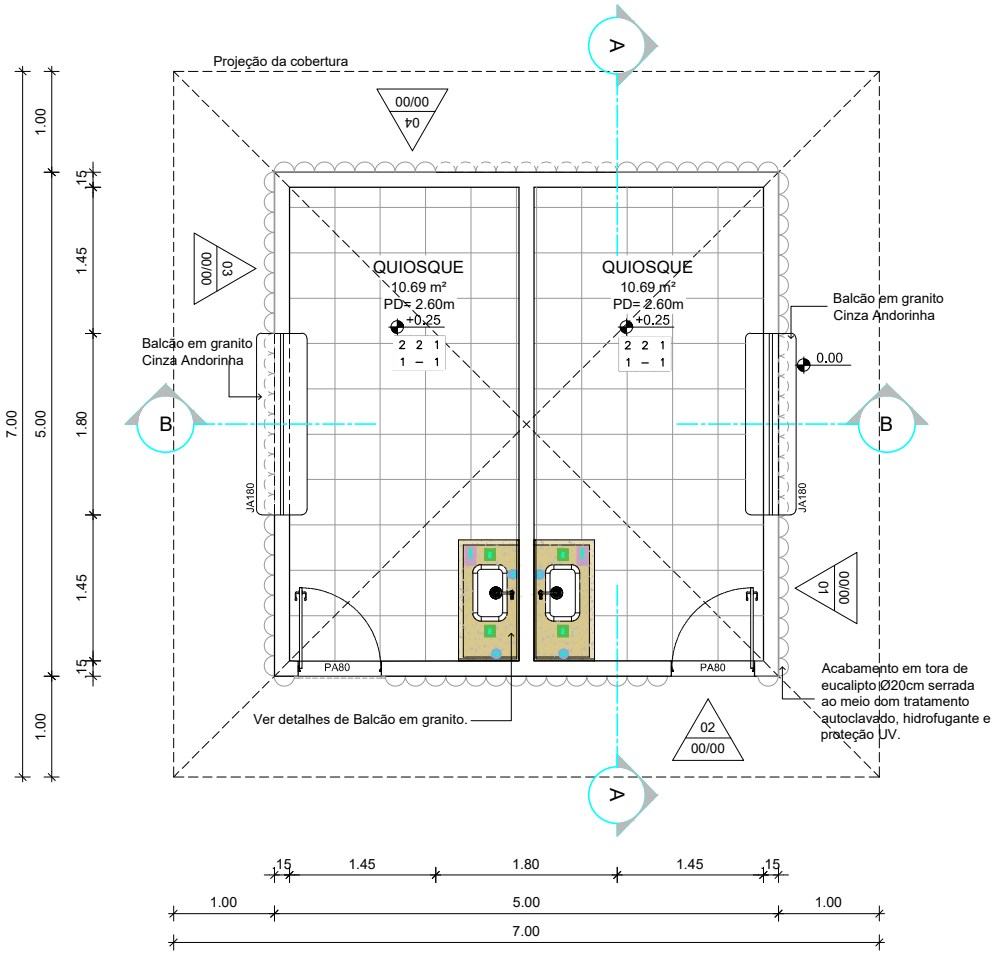

CORTE A-A  
ESCALA: 1/75

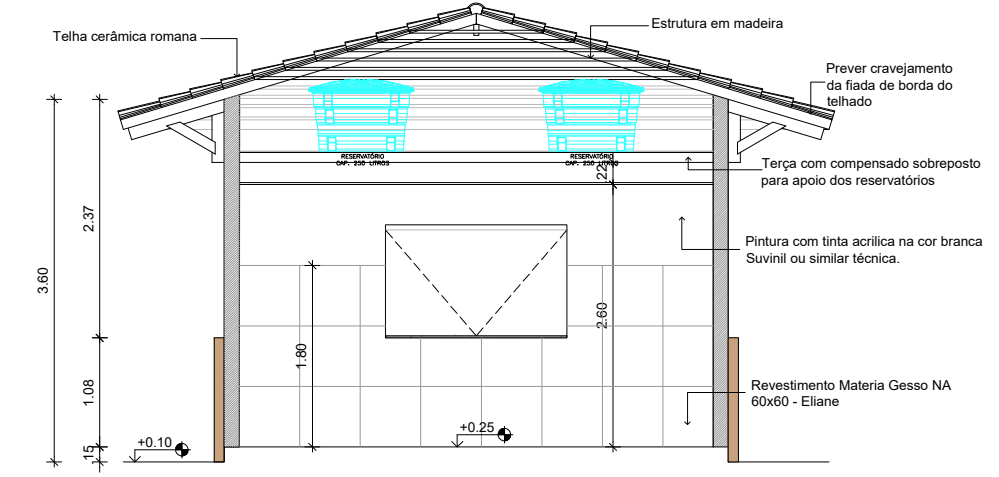

CORTE B-B  
ESCALA: 1/75

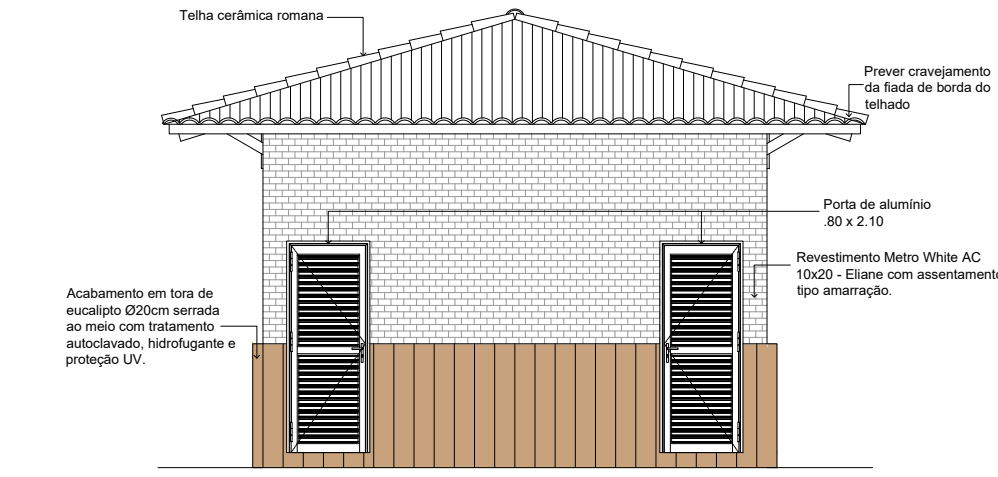

FACHADA 01  
ESCALA: 1/75

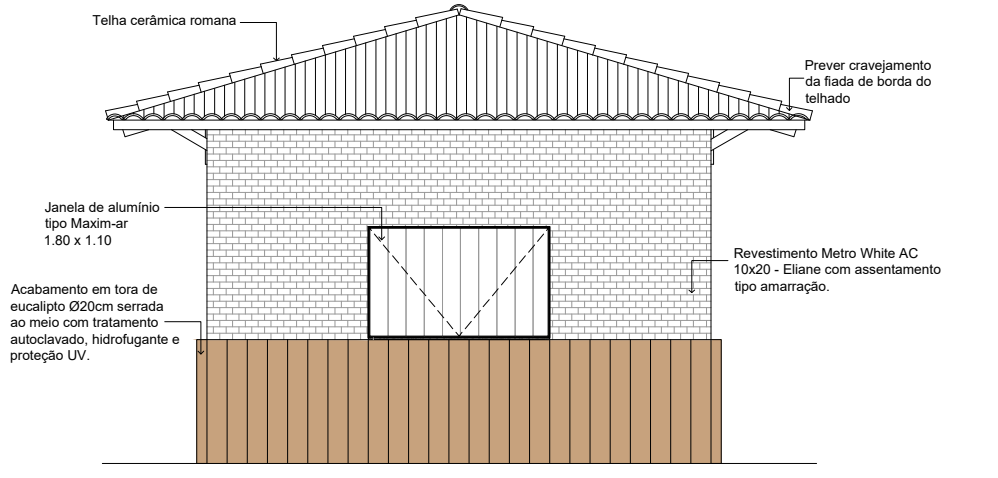

FACHADA 03  
ESCALA: 1/75

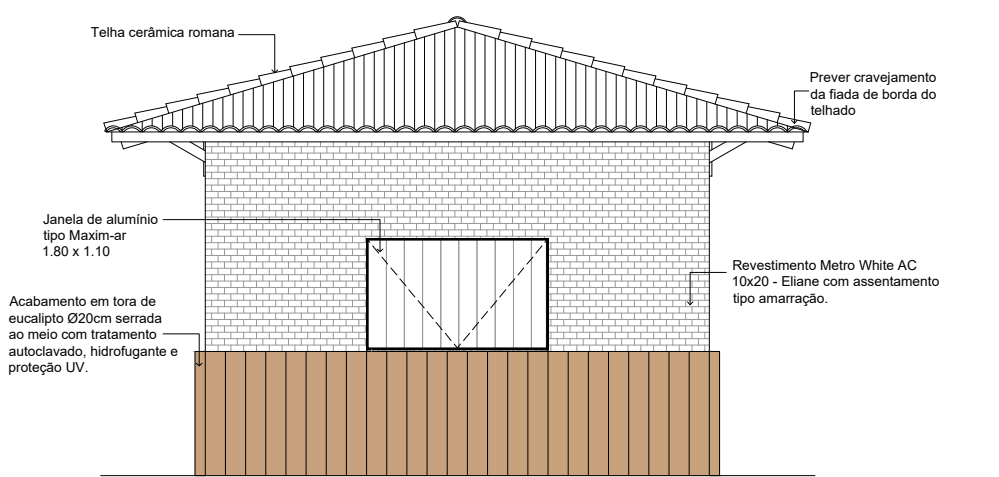

FACHADA 02  
ESCALA: 1/75

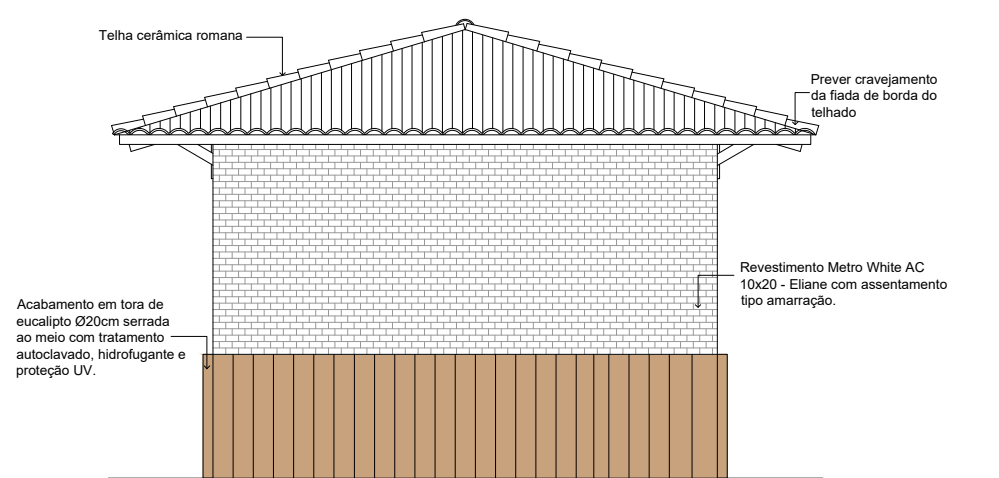

FACHADA 04  
ESCALA: 1/75